

PrometeoRifiuti

www.softwarerifiuti.com

PrometeoRifiuti è la procedura per la gestione informatizzata degli adempimenti connessi alla tenuta dei **Registri di carico e scarico** dei rifiuti, la compilazione dei **Formulari** di accompagnamento e l'emissione del **MUD**.

PrometeoRifiuti consente di gestire più registri legati ad **Unità locali** diverse, appartenenti alla stessa impresa o ad imprese diverse. Può essere utilizzato da tutti i protagonisti dell'iter: **produttori, trasportatori, smaltitori, recuperatori, intermediari**. L'applicazione permette inoltre a **consulenti**, associazioni e società di servizio di fornire il servizio di tenuta dei registri ai propri clienti. Può anche essere utilizzato dai **comuni** per la gestione delle **aree ecologiche** e la statistica di tutti i **rifiuti urbani**.

Il software è modulare: acquisti solo quello di cui hai necessità.

Cosa fa Prometeo?

Ti permette di definire i valori tipici abbinati ai tuoi **C.E.R.**, per velocizzare i caricamenti.

E' utilizzabile da tutti i protagonisti dell'iter: **produttori, trasportatori, impianti, intermediari, consulenti, comuni**.

Ti fornisce una serie di segnalazioni che evidenziano **eventuali incongruenze** presenti nelle registrazioni.

Ti segnala le eventuali **autorizzazioni** scadute.

Ha dei moduli per la gestione delle **offerte** e dei **contratti**, delle **bolle** e delle **fatture**, le **cernite** ed il **magazzino MPS**, lo **scadenziario rifiuti**, il modulo **autodemolitori** e quello per i **rifiuti urbani**.

Ti mette a disposizione una serie completa di **statistiche**.

Perchè quindi scegliere Prometeo?

- > E' **Semplice**: facilita il passaggio dal modulo cartaceo all'elettronico.
- > E' **Immediato**: i campi obbligatori sono minimi. Si è da subito operativi.
- > E' a **Norma**: secondo le richieste della ISO 14001.
- > E' **Aggiornato**: viene modificato in funzione della norma.
- > E' **Conosciuto**: con oltre 10 anni di esperienza e centinaia di installazioni, è uno dei software di riferimento nel settore.

RegistroRifiuti

Il sistema dà la possibilità di compilare in modo rapido ed intuitivo il **Registro rifiuti**. Il layout delle videate è stato configurato su quello dei registri cartacei di più ampia diffusione per favorire l'approccio al software anche agli utenti meno avvezzi all'utilizzo del pc. Inserendo il **codice del C.E.R.**, le caratteristiche tipiche del rifiuto (stato fisico, codice di smaltimento/recupero, classi di pericolo) vengono ereditate automaticamente, pur rimanendo variabili, favorendo così una compilazione più rapida e sicura. La registrazione delle operazioni di **carico** e **scarico** può anche essere automatizzata ereditando le informazioni dall'anagrafica dei **formulari** che a loro volta possono ereditare i dati inseriti nel registro evitando così una ridondanza di caricamenti. L'alimentazione di tutte le anagrafiche di base può essere effettuata, all'occorrenza, direttamente dalla videata del registro, consentendo un startup immediato dell'applicativo. La **stampa** del registro può essere effettuata su **foglio A4**, sia in formato **bozza** (ad uso interno), sia in **definita** (su foglio A4 vidimato).

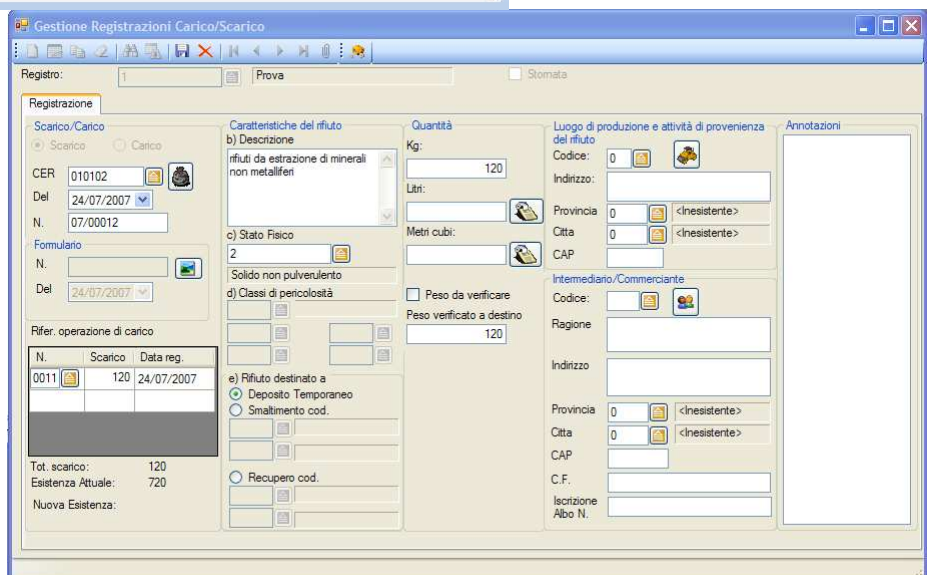
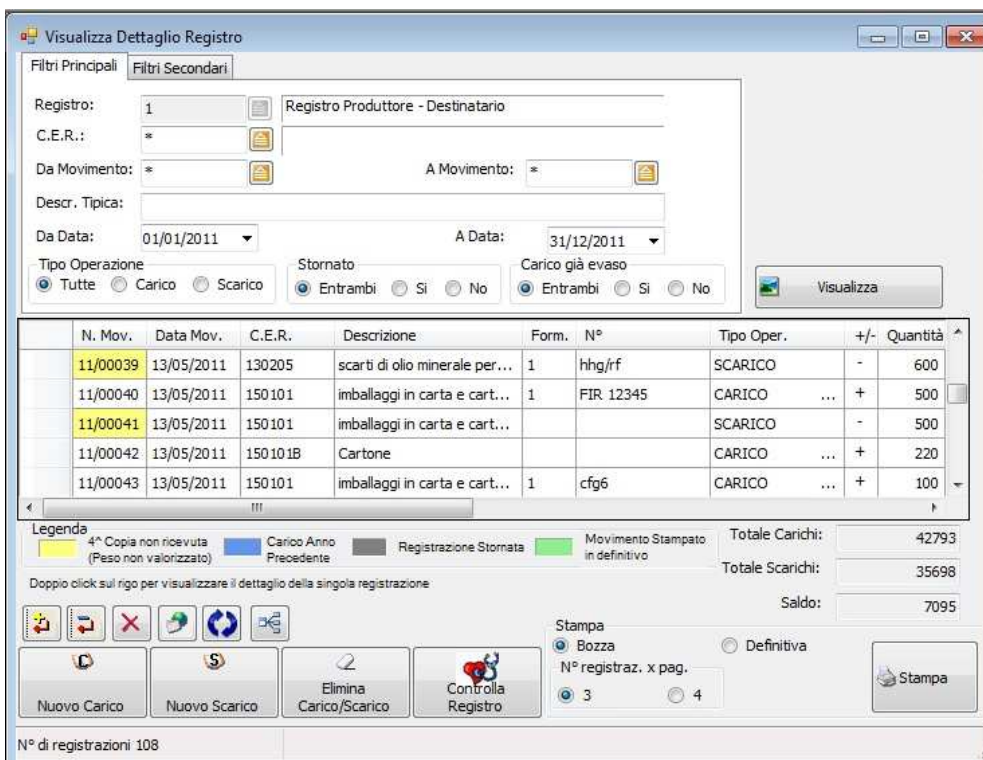

FUNZIONI PREVISTE

- Gestione movimentazione rifiuti: carico, scarico, trasporto, recupero, intermediazione e produzione
- Aggancio automatico al Formulario
- Tenuta sotto controllo delle giacenze
- Stampa del registro di carico/scarico su Fogli A4
- Statistiche

FormularioRifiuti

Il modulo per la registrazione del **Formulario** è stato progettato alla luce delle esperienze acquisite sul campo: l'utente ha la necessità di effettuare la registrazione in modo rapido, intuitivo, preciso. Per questo motivo, l'integrazione con il **Registro** è totale per ereditare e fornire ad esso, sia in ingresso che in uscita, tutte le informazioni già inserite. L'immissione del codice C.E.R. fa sì che tutte le informazioni tipiche ad esso abbinate, vengano proposte automaticamente, dando la possibilità di modificarle qualora nel caso specifico divergano. Vengono proposte per tanto: la descrizione del **rifiuto**, il suo stato fisico, il codice di **recupero** e/o **smaltimento**, il **produttore**, il **trasportatore** ed il **destinatario** con le relative **autorizzazioni**. L'operatore deve per tanto limitarsi ad inserire le informazioni a corredo ed il formulario è pronto. Il sistema permette di evidenziare le registrazioni che sono in attesa del **peso verificato a destino**. Inoltre viene gestita in modo semplice ed intuitivo la segnalazione per il ritorno della **quarta copia**.

N. Formulario	Data Emi.	N. Mov. Reg.	C.E.R.	Produttore	Trasportatore	Destinatario	€ Trasp.	€ Smalt./R.
dfg	30/03/2011		150101	Informatica EDP	Informatica EDP	Informatica EDP	0	
gghh/55	06/04/2011	11/00004	150101	EDP Produzione	Informatica EDP	Informatica EDP	0	
hfdhfdhf/55	06/04/2011	11/00003	150101	EDP Produzione	Informatica EDP	Informatica EDP	0	
cvbcg	05/05/2011	11/00022	150101	EDP Produzione	Informatica EDP	Informatica EDP	0	
sdfsd	05/05/2011	11/00016	150101	Informatica EDP	Informatica EDP	Informatica EDP	0	
gfdgd	05/05/2011	11/00020	150101	Informatica EDP	Informatica EDP	Informatica EDP	0	
FOR.XY	11/05/2011	11/00030	150101	Informatica EDP	Informatica EDP	Informatica EDP	0	

Totali: 29200 25022

N° di registrazioni 29

FUNZIONI PREVISTE

- Acquisizione dati automatica dal registro
- Anagrafiche alimentabili sul momento
- Stampa del Formulario

MUDRifiuti

La dichiarazione **MUD (Modello Unico di Dichiarazione Ambientale)** è gestita totalmente dall'applicativo. Qualora si volesse compilare in autonomia, il software rilasciato dalla camera di commercio, la videata "Stampa per MUD" consente di ottenere i valori già totalizzati, come richiesti dalla norma, che sono quindi solo più da ricopiare. Se invece si vuole gestire il MUD senza passare attraverso il software della camera di commercio, **Prometeo**, attraverso apposita utility, **è anche in grado di procedere automaticamente alla trasmissione telematica dei dati (Dischetto MUD)**.

FUNZIONI PREVISTE

- Stampe totalizzate
- Possibilità di effettuare verifiche incrociate
- Trasmissione telematica dei dati

Preventivi & Contratti

Prometeo dà la possibilità di definire i **listini** legati all'attività di Trasporto e/o smaltimento e recupero. I listini possono essere dettagliati per ogni codice CER. Dai Listini è possibile generare dei **Preventivi** che, se confermati, diventano automaticamente dei **Contratti**.
Le anagrafiche di Bolle, Fatture e Formulare gestiscono per tanto i prezzi in funzione dei Contratti attivi.

FUNZIONI PREVISTE

- Gestione listini dettagliati per CER, cliente e attività
- Anagrafica Offerte
- Gestione Contratti
- Statistiche

DDT d'Ingresso e d'Uscita

Le aziende che effettuano attività di trasporto, intermediazione o smaltimento/recupero, hanno la necessità di emettere delle **Bolle - DDT d'uscita verso** propri clienti. Il modulo Bolle di Prometeo consente di caricare i documenti di invio anche dalla **materia prima secondaria**. Gli importi possono essere legati a dei listini e gestiti in modo forfettario od in funzione del peso. La stampa delle bolle può essere inoltrata via fax o mail. Allo stesso modo possono essere invece gestiti i **documenti d'ingresso** quando a conferire il rifiuto è un **privato**.

Una ricca serie di statistiche, completa il modulo, consentendo di tenere facilmente sotto controllo le giacenze, gli importi e la movimentazione.

FUNZIONI PREVISTE

- Caricamento in manuale comodo e rapido
- Documenti d'Ingresso e d'Uscita
- Stampa DDT su carta o via e-mail
- Statistiche

FattureRifiuti

Le aziende che effettuano attività di trasporto, intermediazione o smaltimento/recupero, hanno la necessità di emettere delle **fatture** ai propri clienti. Nel modulo in questione, possono essere **generate automaticamente** le fatture, attraverso una videata ricca di filtri che consente di individuare i formulari abbinati ai clienti in un determinato periodo di tempo. Gli importi possono essere legati a dei listini e gestiti in modo forfettario od in funzione del peso.

L'emissione delle fatture può anche avvenire con caricamento manuale: in modo comodo e rapido si possono indicare i riferimenti ai formulari ed alle varie attività di **trasporto/intermediazione/smaltimento e recupero**. La stampa delle fatture può essere inoltrata via fax o mail. Una ricca serie di statistiche a consuntivo, completa il modulo.

The screenshot shows the 'Gestione Fatture' window with the following details:

- Tipo Doc.:** FATTURIF (Fattura)
- N° Doc.:** 00015
- Data:** 26/10/2011
- Cliente:** 001 (Denominazione o Ragione Sociale: EDP Intermediario)

Prodotto	Descrizione	UM	Quantita	Prezzo Unit...	Ri
	Formulario N° hhy del 17/10/2011		0	0	
▶ TRASP	Trasporto	N	1000	50	
SMALT	Smaltimento	KG	1000	15	

Rigo: 1 Tipo Rigo: Merce Prodotto / Servizio: TRASP

Descrizione: Trasporto

C.E.R.: 150101

Quantità: 1000 UM: N Numero Cod IVA: 21

Prezzo U.: 50 Sconto %: 0 + 0

Contropartita: Rit. Acc.: 0 Tipo Importo: Forfettario A unità

Totale Rigo: 50

FUNZIONI PREVISTE

- Generazione automatica fatture da Formulari
- Caricamento in manuale comodo e rapido
- Stampa Fattura su carta o e-mail
- Statistiche a consuntivo

Cernite & Trattamenti Rifiuti

Il sistema permette in modo molto rapido ed intuitivo di definire la composizione tipica dei **C.E.R.** che si cerniscono o si trattano, indicando la distribuzione, tipica, in percentuale dei componenti. Definiti questi modelli di riferimento, ogni qualvolta si effettua il carico/scarico del C.E.R. "misto", il sistema, automaticamente, genera dei carichi distinti per ogni componente indicato nella distinta base – modello. La quantità generata, è in funzione della percentuale indicata all'interno del modello, ma può essere modificata. Il sistema consente inoltre di definire quali Materie Prime Secondarie si ottengono tipicamente dalla lavorazione.

Gestione Cernite/Trattamenti

Dati generici

Codice: 1

Misto: 07.02.13 rifiuti plastici

Descrizione: DEMO

C.E.R.	Descrizione	Percentuale	Quantita	Tipo Reg
01.01.01	rifiuti da estrazione di minerali metalliferi	20	0	*
01.03.07	altri rifiuti contenenti sostanze pericol...	30	0	*
▶ MPS1	Materia Prima Seconda	50	0	*

Tipo Rigo: M.P.S.

Articolo: MPS1 Materia Prima Seconda

Percentuale: 50 Quantità: 0

Tipo Reg.: <Tutti>

FUNZIONI PREVISTE

- Definizione dei modelli dei codici "misti" con relativa composizione dei C.E.R. e delle percentuali
- Generazione automatica dei carichi sul registro, post cernita, in funzione del modello
- Gestione dei codici "misti" e delle Materie Prime Secondarie

Magazzino Materia Prima Seconda

Prometeo ti consente di tenere facilmente sotto controllo la movimentazione del **Magazzino Materia Prima Seconda** e le relative giacenze.

La movimentazione può essere gestita in manuale attraverso l'inserimento di causali e quantità, esistono inoltre degli automatismi che generano la giacenza in funzione delle attività di Cernita o Trattamento.

L'uscita dell' MPS può essere gestita anche attraverso dei **DDT**.

Visualizza Movimenti Magazzino

Articolo: * <Tutti> Anagrafica Articoli

Causale * <Tutti>

Progressivo * <Tutti>

Magazzino * <Tutti>

Da Data: 01/01/2011 A 08/07/2011 Visualizza Stampa

	Data Mov.	Prodotto	Descrizione	Causale	Descrizione	+/-	Quantità	Imp. Un.	N_Documento	Data Doc
	05/07/2011	MPS1	Materia PRima s...	CAR	CARICO ...	+	50	0	11/00090	05/07/2011
	09/06/2011	MPS1	Materia PRima s...	SCAR	SCARICO	-	30	0	11/00010	
	09/06/2011	MPS1	Materia PRima s...	CAR	CARICO ...	+	50	0	11/00069	09/06/2011
	06/06/2011	MPS1	Materia PRima s...	SCAR	SCARICO	-	400	0	11/00009	
	06/06/2011	MPS1	Materia PRima s...	CAR	CARICO ...	+	50	0	11/00054	06/06/2011
	19/05/2011	MPS1	Materia PRima s...	CAR	CARICO ...	+	30	0	11/00049	19/05/2011
	13/05/2011	MPS1	Materia PRima s...	SCAR	SCARICO	-	40	0	11/00008	
	13/05/2011	MPS1	Materia PRima s...	CAR	CARICO ...	+	150	0	11/00042	13/05/2011
	11/05/2011	MPS1	Materia PRima s...	SCAR	SCARICO	-	20	0	11/00007	
	11/05/2011	MPS1	Materia PRima s...	CAR	CARICO ...	+	300	0	11/00032	11/05/2011

Premere "F4" per modificare/cancellare il movimento

Doppio click per visualizzare il dettaglio del documento abbinato

Totale Entrate: 630

Totale Uscite: 490

Saldo: 140

Numero Movimenti: 10

FUNZIONI PREVISTE

- Controllo delle Giacenze
- Movimentazione di Magazzino
- Abbinamento a Cernie e Trattamenti
- DDT di Uscita

Scadenziario Rifiuti

Prometeo ti consente di tenere facilmente sotto controllo tutte le tue **scadenze: autorizzazioni, normative, ritiri** dei rifiuti etc.

Qualora la scadenza sia concordata con un cliente e rappresenti il ritiro di un rifiuto, è possibile creare automaticamente il relativo Formulario.

Le scadenze sono facilmente individuabili all'interno di un diagramma a calendario, possono inoltre essere filtrate e raggruppate per produttore, trasportatore o destinatario. Vieni inoltre data la possibilità di crearsi in autonomia delle scadenze "generiche-aziendali". Ogni tipo di scadenza ha abbinata un'icona parlante e parametrica. I dati possono anche essere stampati o esportati in formato "Word", "Excel", "Pdf".

FUNZIONI PREVISTE

- Controllo delle Scadenze
- Visualizzazione a Calendario
- Dati filtrabili e raggruppati

Manutenzione Mezzi & Impianti

Definendo l'anagrafica dei **mezzi** e degli **impianti**, è possibile abbinare ad essi i piani di intervento e la relativa frequenza di controllo. Il sistema, attraverso la logica del semaforo, segnala i mezzi e gli impianti che necessitano di **controllo/manutenzione**.

E' inoltre possibile gestire e storicizzazione gli interventi di tipo straordinario.

Ogni scheda mezzo/impianto conterrà per tanto lo storico di tutte le tarature effettuate.

Tutta la documentazione a corredo può essere linkata alla scheda mezzi/impianti, per una storicizzazione dei dati veloce e sicura.

The screenshot displays two windows from the software. The top window, titled 'Archivio Mezzi/Impianti', shows the data entry form for a vehicle. The 'Anagrafica' section includes fields for 'Stato Risorsa' (set to 'Attivo'), 'Tipo attrezz.' (A), 'Reparto' (<Inesistente>), 'Categoria', 'Marca' (Fiat), 'Costruttore' (Fiat), 'Ufficio Competenza' (Magazzino), 'Data Installazione' (01/01/2009), 'Data Acquisto' (01/01/2009), 'Autoveicolo', 'Modello' (Iveco V34), and 'Matricola/Targa' (BG286EG). A small image of a red truck is visible on the right. The bottom window, titled 'Piani d'intervento programmati', shows a table of scheduled interventions:

PIANO	DESCRIZIONE	FREQUENZA	TIPO_INT	Descrizione	DATA_IN
10	Cambio Olio	6	1		
20	Cambio Filtri	12	0		

Below the table, the 'Dati Generici' section shows details for the selected intervention (Piano 10, Cambio Olio), including frequency (6 months), control entity (Ufficio Manutenzione), and control type (Internamente).

FUNZIONI PREVISTE

- Anagrafica Mezzi e Impianti
- Scadenziario Manutenzioni
- Registrazione degli Interventi
- Link a documentazione a corredo

Autodemolitori Rifiuti

Il sistema permette in modo molto rapido ed intuitivo di definire la **distinta tipica dei veicoli**, indicando la distribuzione in percentuale o quantità, dei componenti. Definiti questi modelli di riferimento, ogni qualvolta si effettua il carico del C.E.R. relativo al veicolo, il sistema, automaticamente, genera dei carichi distinti per ogni componente indicato nella distinta base – modello con la quantità opportuna.

Gestione Registro Autodemolitori

Registro: 1 | Registro Produttore - Destinatario | N. 12/00001 | Data: 10/02/2012

Dati generali | **Dati Ulteriori**

DATI DELL'INTESTATARIO DEL VEICOLO

Codice: 001 | Cognome e Nome o Ragione Sociale: Informatica EDP
 Comune di Residenza: FOSSANO | Via e Numero Civico: Via Don Minzoni 10/12
 Data di nascita: | Luogo di nascita: |
 Tipo Documento: 8 | Numero: 777 | Data di Rilascio: 10/02/2012 | Rilasciato da: kkk

DATI DEL VEICOLO

Targa: 787887879 | Numero di Telaio: 090
 Classe: AV | Autovettura | Marca: hhh
 Data Cons. Targhe e Doc. al P.R.A.: 13/03/2011
 Tipo di Intervento: Demolizione Smontaggio Vendita A

DATI DELL'ACQUIRENTE DEL VEICOLO

Codice: 009 | Cognome e Nome o Ragione Sociale: Imp
 Comune di Residenza: ARVIER | Via e Numero Civico: Via Roma 45
 Data di nascita: | Luogo di nascita: |
 Tipo Documento: | Numero: |

CERTIFICATO DI ROTTAMAZIONE

Numero: 12/0001 | Data di rilascio: 17/02/2012 | Ore: 0:00

Veicolo

Classe: Autovettura
 Marca: Fiat | Modello: Punto
 Targa: BG284EG | Anno Imm.: 2.000 | Telaio: 090

Stato del veicolo

Parti Mancanti

Detentore	Informatica EDP	Data Nascita	Luogo di nascita
Codice Fiscale	02480550041		
Comune Residenza	FOSSANO	Prov. CN	Cap 12045
		Indirizzo	Via Don Minzoni 10/12
		Stato	IT
Tipo Documento	Naz. Numero	Data Ril.	Rilasciato da

Proprietario (se diverso dal Detentore)	Codice Fiscale	Data Nascita	Luogo di nascita
Comune Residenza	Prov. Cap	Indirizzo	Stato
Tipo Documento	Naz. Numero	Data Ril.	Rilasciato da

Vengono consegnati i seguenti documenti

Alto

Ai sensi dell'art.5 del D.Lgs n°109/2008 e 149/2008, il sottoscritto gestore del centro di raccolta, si impegna: Al corretto trattamento del veicolo come disposto dalle normative vigenti. Il presente certificato libera il detentore del veicolo fuori uso dalle responsabilità civile, penale, amministrativa connesse alla proprietà ed alla corretta gestione dello stesso veicolo.

A provvedere alla cancellazione del P.R.A.

Nota

FIRMA DETENTORE | FIRMA CENTRO DI RACCOLTA

FUNZIONI PREVISTE

- Definizione della distinta veicoli con dettaglio dei C.E.R. che la compongono e relative percentuali o quantità
- Generazione automatica dei carichi sul registro, in funzione della distinta
- Gestione del Registro Autodemolitori
- Gestione del Certificato di Rottamazione

Stampe-Statistiche

Nel modulo sono presenti numerosi programmi per disporre di informazioni di statistiche ed analisi sia in formato tabellare che grafico.

Il layout della reportistica può essere personalizzato sulla base delle indicazioni fornite dall'utente. Tutti i report possono essere visualizzati con anteprima a video, esportati in formato Word, Excel, Pdf e/o inviati via mail. Le statistiche possono essere legate sia al Registro Cronologico che all' Area di Movimentazione, possono essere effettuate **analisi sui quantitativi** raggruppati per produttore, destinatario, trasportatore, codice CER etc.. E' anche possibile effettuare delle **valutazioni di tipo economico** che tengono conto dei costi di trasporto, smaltimento, recupero.

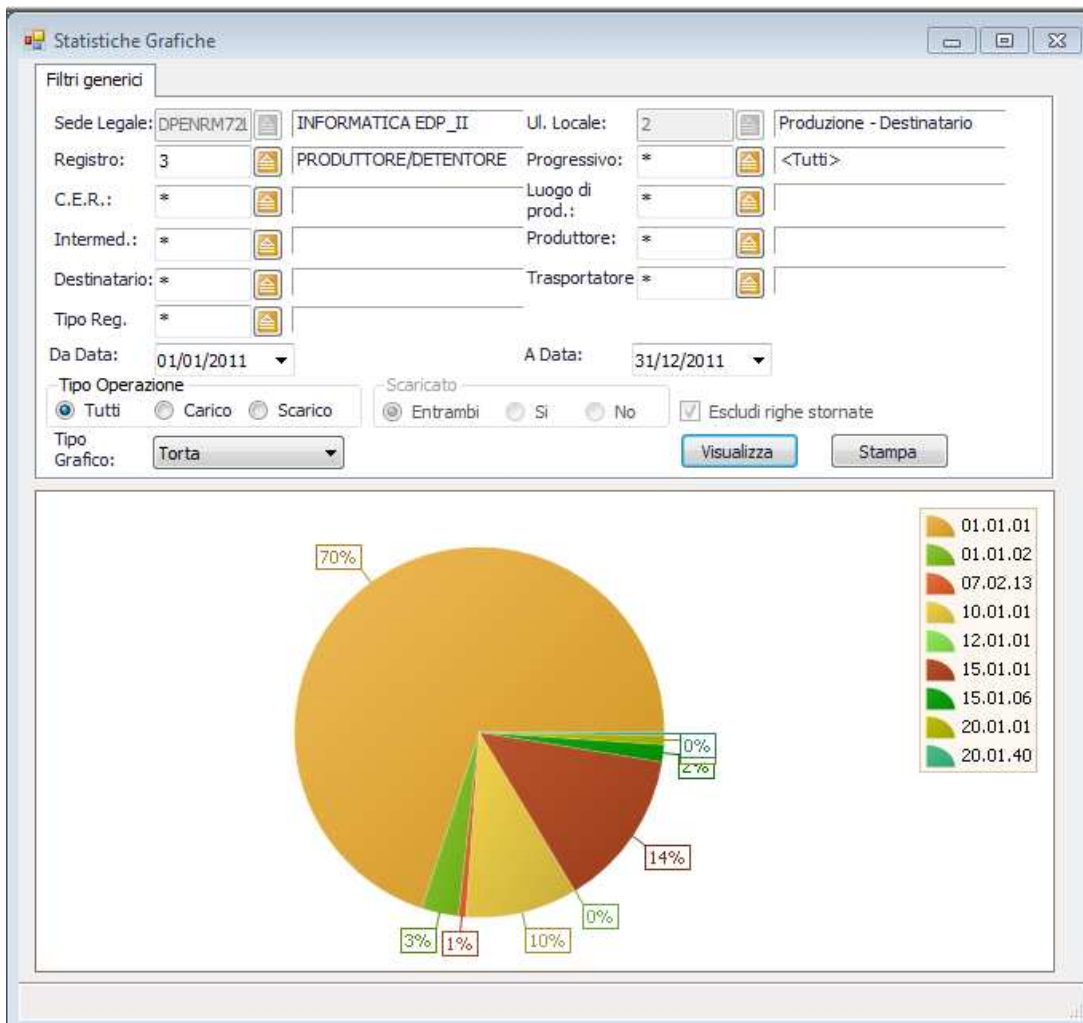

FUNZIONI

PREVISTE

- Stampe raggruppate e dettagliate di Registro e Formulario
- Filtri multipli ed incrociabili
- Elenchi e Grafici
- Possibilità di esportazione verso strumenti "Microsoft Office "
- Spedizione automatica via e-mail